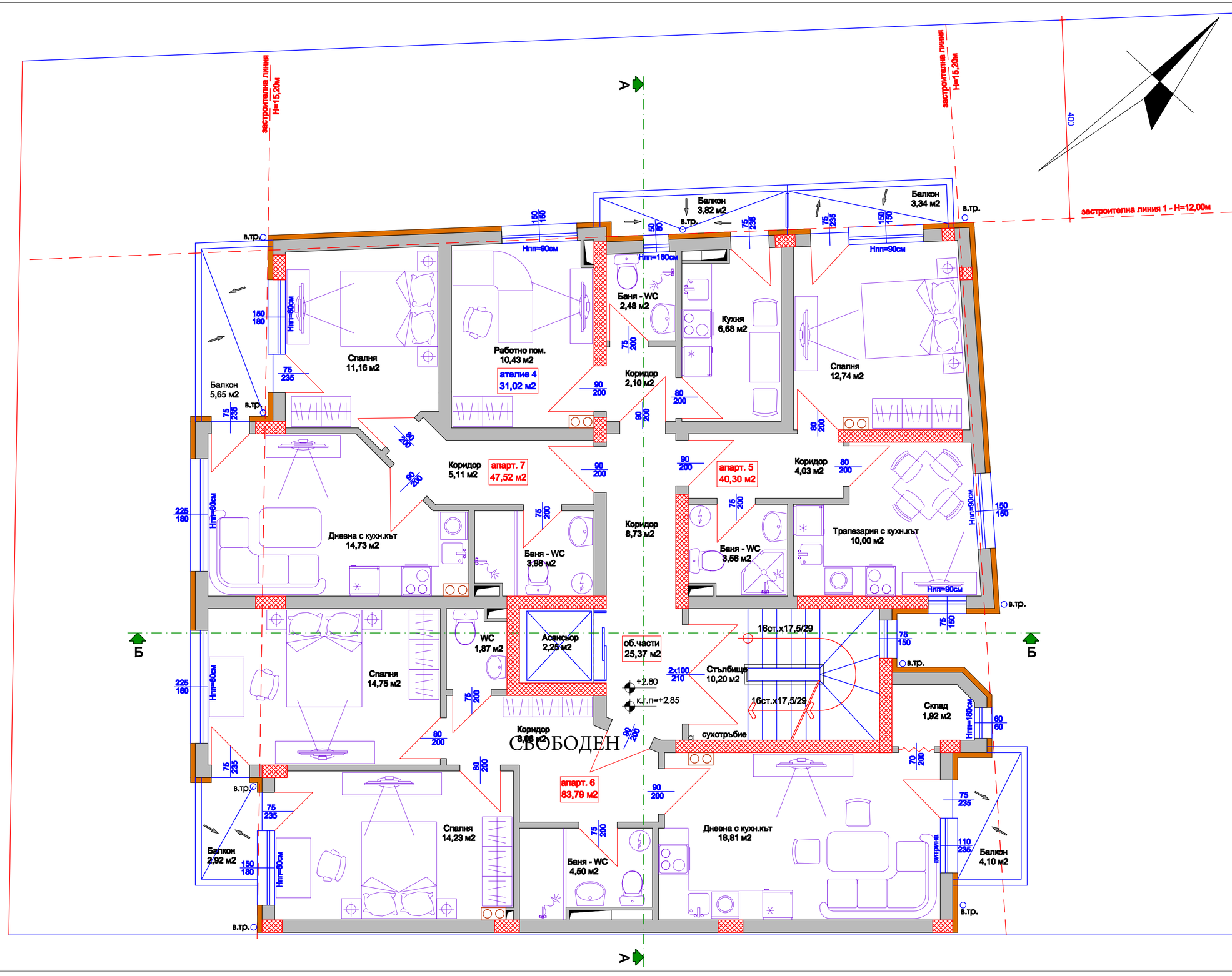

МАТЕРИАЛИ ПО ВЪТРЕШНАТА ПОВЪРХНОСТ НА ПОМЕЩЕНИЯТА

помещение	под	стени	таван
дневна-кухня	ламиниран паркет, гранитогрес	вътрешна дисперсна боя	вътрешна дисперсна боя
кухня-трапезария	гранитогрес	вътрешна дисперсна боя	вътрешна дисперсна боя
спалня, раб.помещен.	ламиниран паркет	вътрешна дисперсна боя	вътрешна дисперсна боя
баня - wc	керамични плочи	фаянсови плочки	окачен таван
коридор, склад	гранитогрес	вътрешна дисперсна боя	вътрешна дисперсна боя
стълбище, коридор етаж	гранитогрес	вътрешна дисперсна боя	вътрешна дисперсна боя

ЗАБЕЛЕЖКИ:

1. Всички стоманобетонови работи да се изпълняват задължително съгласно конструктивния проект.
2. Всички показани размери и коти са зидарски, и се отнасят до бетонова плоча, греди и бордове. Не отразяват довършителните работи и топлоизолация. Вертикалните коти на етажите са конструктивни. Предвижда се дебелина на цим.замазка и настилка в размер до 5см., която е отразена на разрезите.
3. Размерите на вратите са от кота готов под.
4. Врати, витрини и прозорци да се изработват по размери взети от място.
5. Във всички мокри помещения да се изпълнява хидроизолационен грунд под подовата настилка.
6. Всички външни и вътрешни стени да се изпълняват с тухлена зидария от керамични решетъчни тухли.
7. Отворите за вертикалните ВиК шрангове и вентилация да се изпълняват съгласно проект по част СК.
8. Топлоизолацията е отразена в проекта. Не е включена в размера на сградата.

ЛЕГЕНДА НА ОЗНАЧЕНИЯТА :

- ТУХЛЕН ЗИД
- СТ.Б. КОНСТРУКЦИЯ
- ТОПЛОИЗОЛАЦИЯ
- ОТВОР В ПЛОЧАТА
- КОМИННО ТЯЛО

Застроена площ на кота +2,80 - 228,00 м2

Обект: "ЖИЛИЩНА СГРАДА" В УПИ VI - 235, КВ.18 (ПИ 07079.607.209 ПО КК) ПО ПЛАНА НА К-С "ЛАЗУР", ГР.БУРГАС

Възложител:

РАЗПРЕДЕЛЕНИЕ НА КОТА +2,80 (ВТОРИ ЕТАЖ)

Проектант: арх.Красимир Кирилов

част: АРХ	
фаза: ТИП	
М 1:50	
лист 4	
2018 г.	

съгласували :

СК	инж. ХР. АЛЕКСИЕВА	
ЕЛ	инж. АН. СЛАВОВА	
ВиК	инж. КР. БОЖИНОВА	
ОВК	инж. М. ХАЛКОВ	
ЕЕ	инж. АН. ДАМБОВА	
ГЕОД	инж. Г. ВЕЛКОВ	
ОЗЕЛ	ланд.арх. К. ПАВЛОВА	
ПБ	инж. СТ. ТОДОРОВ	